

ГРАФИЧЕСКОЕ ОПИСАНИЕ
местоположения границ публичного сервитута

Газопровод межпоселковый д. Дятлово-3 - д. Саблино - д. Клин-Бельдин
городской округ Зарайск Московской области

(наименование объекта, местоположение границ которого описано (далее - объект))

ГРАФИЧЕСКОЕ ОПИСАНИЕ
местоположения границ публичного сервитута

Газопровод межпоселковый д. Дятлово-3 - д. Саблино - д. Клин-Бельдин городской округ
Зарайск Московской области

(наименование объекта, местоположение границ которого описано (далее - объект)

№ п/п	Содержание	Номера листов
1	2	3
1	Сведения об объекте	3
2	Сведения о местоположении границ объекта	4
3	Сведения о местоположении измененных (уточненных) границ объекта	20
4	План границ	21

ГРАФИЧЕСКОЕ ОПИСАНИЕ
местоположения границ публичного сервитута

**Газопровод межпоселковый д. Дятлово-3 - д. Саблино - д. Клин-Бельдин городской округ
Зарайск Московской области**

(наименование объекта, местоположение границ которого описано (далее - объект))

Раздел 1

Сведения об объекте

№ п/п	Характеристики объекта	Описание характеристик
1	2	3
1	Местоположение объекта	Московская обл., г.о. Зарайск
2	Площадь объекта ± величина погрешности определения площади ($P \pm \Delta P$)	170051±3608 кв.м
3	Иные характеристики объекта	Публичный сервитут в отношении земель и земельных участков в целях строительства и эксплуатации линейного объекта системы газоснабжения и его неотъемлемых технологических частей «Газопровод межпоселковый д. Дятлово-3 - д. Саблино - д. Клин-Бельдин городской округ Зарайск Московской области», сроком на 10 лет, в пользу ООО «Газпром газификация» (ИНН - 7813655197, ОГРН - 1217800107744, юридический адрес и фактический адрес: 194044, г. Санкт-Петербург, вн. тер. г. Муниципальный округ Сампсониевское, пр-кт Большой Сампсониевский, д. 60, литера А, телефон: +7 (812) 613-33-00, электронная почта info@eoggazprom.ru).

ГРАФИЧЕСКОЕ ОПИСАНИЕ
местоположения границ публичного сервитута

**Газопровод межпоселковый д. Дятлово-3 - д. Саблино - д. Клин-Бельдин городской округ
Зарайск Московской области**

(наименование объекта, местоположение границ которого описано (далее - объект))

Раздел 2

Сведения о местоположении границ объекта

1. Система координат МСК-50 зон 2

2. Сведения о характерных точках границ объекта

Обозначение характерных точек границ	Координаты, м		Метод определения координат характерной точки	Средняя квадратическа я погрешность положения характерной точки (M _i), м	Описание обозначения точки на местности (при наличии)
	X	Y			
1	2	3	4	5	6
1	352795,21	2287765,04	Аналитический метод	0,10	—
2	352812,27	2287765,91	Аналитический метод	0,10	—
3	352816,99	2287766,15	Аналитический метод	0,10	—
4	352814,62	2287812,96	Аналитический метод	0,10	—
5	352810,14	2287901,20	Аналитический метод	0,10	—
6	352812,58	2287967,62	Аналитический метод	0,10	—
7	352823,32	2287987,86	Аналитический метод	0,10	—
8	352862,62	2288061,88	Аналитический метод	0,10	—
9	352913,87	2288158,44	Аналитический метод	0,10	—
10	352981,17	2288285,23	Аналитический метод	0,10	—
11	352916,59	2288388,42	Аналитический метод	0,10	—
12	352914,07	2288392,44	Аналитический метод	0,10	—
13	352912,63	2288394,22	Аналитический метод	0,10	—
14	352909,64	2288397,90	Аналитический метод	0,10	—
15	352907,28	2288400,48	Аналитический метод	0,10	—
16	352905,77	2288402,12	Аналитический метод	0,10	—
17	352904,86	2288403,13	Аналитический метод	0,10	—
18	352904,11	2288404,01	Аналитический метод	0,10	—

ГРАФИЧЕСКОЕ ОПИСАНИЕ
местоположения границ публичного сервитута

**Газопровод межпоселковый д. Дятлово-3 - д. Саблино - д. Клин-Бельдин городской округ
Зарайск Московской области**

(наименование объекта, местоположение границ которого описано (далее - объект))

Раздел 2

Сведения о местоположении границ объекта

1	2	3	4	5	6
19	352903,34	2288404,94	Аналитический метод	0,10	—
20	352902,60	2288406,05	Аналитический метод	0,10	—
21	352902,13	2288407,12	Аналитический метод	0,10	—
22	352898,00	2288418,13	Аналитический метод	0,10	—
23	352903,30	2288428,11	Аналитический метод	0,10	—
24	352924,04	2288467,19	Аналитический метод	0,10	—
25	352904,28	2288531,67	Аналитический метод	0,10	—
26	352893,83	2288565,75	Аналитический метод	0,10	—
27	352859,21	2288678,71	Аналитический метод	0,10	—
28	352853,47	2288697,45	Аналитический метод	0,10	—
29	352806,31	2288772,80	Аналитический метод	0,10	—
30	352740,49	2288877,98	Аналитический метод	0,10	—
31	352541,50	2289195,94	Аналитический метод	0,10	—
32	352473,15	2289218,31	Аналитический метод	0,10	—
33	352482,98	2289248,32	Аналитический метод	0,10	—
34	352487,24	2289246,89	Аналитический метод	0,10	—
35	352507,27	2289308,07	Аналитический метод	0,10	—
36	352658,25	2289779,36	Аналитический метод	0,10	—
37	352664,16	2289797,82	Аналитический метод	0,10	—
38	352712,72	2289822,83	Аналитический метод	0,10	—
39	352727,29	2289868,28	Аналитический метод	0,10	—
40	352721,10	2289870,26	Аналитический метод	0,10	—

ГРАФИЧЕСКОЕ ОПИСАНИЕ
местоположения границ публичного сервитута

**Газопровод межпоселковый д. Дятлово-3 - д. Саблино - д. Клин-Бельдин городской округ
Зарайск Московской области**

(наименование объекта, местоположение границ которого описано (далее - объект))

Раздел 2

Сведения о местоположении границ объекта

1	2	3	4	5	6
41	352731,48	2289902,68	Аналитический метод	0,10	—
42	352724,79	2289915,66	Аналитический метод	0,10	—
43	352726,40	2289916,49	Аналитический метод	0,10	—
44	352730,57	2289918,64	Аналитический метод	0,10	—
45	352713,36	2289952,08	Аналитический метод	0,10	—
46	352890,24	2290504,25	Аналитический метод	0,10	—
47	352965,86	2290738,86	Аналитический метод	0,10	—
48	353173,94	2291397,32	Аналитический метод	0,10	—
49	353229,25	2291575,28	Аналитический метод	0,10	—
50	353253,38	2291738,55	Аналитический метод	0,10	—
51	353260,34	2291868,25	Аналитический метод	0,10	—
52	353262,08	2292038,81	Аналитический метод	0,10	—
53	353272,80	2292038,70	Аналитический метод	0,10	—
54	353272,94	2292053,20	Аналитический метод	0,10	—
55	353247,73	2292053,46	Аналитический метод	0,10	—
56	353247,65	2292045,94	Аналитический метод	0,10	—
57	353243,96	2292045,98	Аналитический метод	0,10	—
58	353220,22	2292046,23	Аналитический метод	0,10	—
59	353212,18	2292046,32	Аналитический метод	0,10	—
60	353212,21	2292049,32	Аналитический метод	0,10	—
61	353212,46	2292073,59	Аналитический метод	0,10	—
62	353213,63	2292187,81	Аналитический метод	0,10	—

ГРАФИЧЕСКОЕ ОПИСАНИЕ
местоположения границ публичного сервитута

**Газопровод межпоселковый д. Дятлово-3 - д. Саблино - д. Клин-Бельдин городской округ
Зарайск Московской области**

(наименование объекта, местоположение границ которого описано (далее - объект))

Раздел 2

Сведения о местоположении границ объекта

1	2	3	4	5	6
63	353211,10	2292340,65	Аналитический метод	0,10	—
64	353210,99	2292350,91	Аналитический метод	0,10	—
65	353208,76	2292565,82	Аналитический метод	0,10	—
66	353158,81	2292825,03	Аналитический метод	0,10	—
67	353107,26	2292910,69	Аналитический метод	0,10	—
68	353044,42	2293015,12	Аналитический метод	0,10	—
69	353046,74	2293101,19	Аналитический метод	0,10	—
70	353084,59	2293176,24	Аналитический метод	0,10	—
71	353132,85	2293183,89	Аналитический метод	0,10	—
72	353122,23	2293250,88	Аналитический метод	0,10	—
73	353181,09	2293367,58	Аналитический метод	0,10	—
74	353200,08	2293358,00	Аналитический метод	0,10	—
75	353204,24	2293355,90	Аналитический метод	0,10	—
76	353212,95	2293329,68	Аналитический метод	0,10	—
77	353232,85	2293336,28	Аналитический метод	0,10	—
78	353254,93	2293335,68	Аналитический метод	0,10	—
79	353254,61	2293298,37	Аналитический метод	0,10	—
80	353259,40	2293286,50	Аналитический метод	0,10	—
81	353263,66	2293275,99	Аналитический метод	0,10	—
82	353281,17	2293246,78	Аналитический метод	0,10	—
83	353283,68	2293242,59	Аналитический метод	0,10	—
84	353284,48	2293243,07	Аналитический метод	0,10	—

ГРАФИЧЕСКОЕ ОПИСАНИЕ
местоположения границ публичного сервитута

**Газопровод межпоселковый д. Дятлово-3 - д. Саблино - д. Клин-Бельдин городской округ
Зарайск Московской области**

(наименование объекта, местоположение границ которого описано (далее - объект))

Раздел 2

Сведения о местоположении границ объекта

1	2	3	4	5	6
85	353288,83	2293245,67	Аналитический метод	0,10	—
86	353268,93	2293278,86	Аналитический метод	0,10	—
87	353260,62	2293299,42	Аналитический метод	0,10	—
88	353260,71	2293310,33	Аналитический метод	0,10	—
89	353260,98	2293341,52	Аналитический метод	0,10	—
90	353234,93	2293342,23	Аналитический метод	0,10	—
91	353227,66	2293364,06	Аналитический метод	0,10	—
92	353223,19	2293362,58	Аналитический метод	0,10	—
93	353210,27	2293369,10	Аналитический метод	0,10	—
94	353200,70	2293373,92	Аналитический метод	0,10	—
95	353187,62	2293380,52	Аналитический метод	0,10	—
96	353194,15	2293393,46	Аналитический метод	0,10	—
97	353205,93	2293416,82	Аналитический метод	0,10	—
98	353253,19	2293590,96	Аналитический метод	0,10	—
99	353315,60	2293890,00	Аналитический метод	0,10	—
100	353344,68	2294127,74	Аналитический метод	0,10	—
101	353370,22	2294173,84	Аналитический метод	0,10	—
102	353421,72	2294245,80	Аналитический метод	0,10	—
103	353363,53	2294286,71	Аналитический метод	0,10	—
104	353334,05	2294406,56	Аналитический метод	0,10	—
105	353313,89	2294423,30	Аналитический метод	0,10	—
106	353299,82	2294434,99	Аналитический метод	0,10	—

ГРАФИЧЕСКОЕ ОПИСАНИЕ
местоположения границ публичного сервитута

**Газопровод межпоселковый д. Дятлово-3 - д. Саблино - д. Клин-Бельдин городской округ
Зарайск Московской области**

(наименование объекта, местоположение границ которого описано (далее - объект))

Раздел 2

Сведения о местоположении границ объекта

1	2	3	4	5	6
107	353269,72	2294459,99	Аналитический метод	0,10	—
108	353251,49	2294656,98	Аналитический метод	0,10	—
109	353253,20	2294958,71	Аналитический метод	0,10	—
110	353253,29	2294974,98	Аналитический метод	0,10	—
111	353228,72	2295062,23	Аналитический метод	0,10	—
112	353221,85	2295265,31	Аналитический метод	0,10	—
113	353211,53	2295420,91	Аналитический метод	0,10	—
114	353210,75	2295432,73	Аналитический метод	0,10	—
115	353209,22	2295455,87	Аналитический метод	0,10	—
116	353222,96	2295518,91	Аналитический метод	0,10	—
117	353223,41	2295519,94	Аналитический метод	0,10	—
118	353277,13	2295644,34	Аналитический метод	0,10	—
119	353440,51	2295925,22	Аналитический метод	0,10	—
120	353543,24	2296103,52	Аналитический метод	0,10	—
121	353684,20	2296413,45	Аналитический метод	0,10	—
122	353772,20	2296527,78	Аналитический метод	0,10	—
123	353819,17	2296584,44	Аналитический метод	0,10	—
124	353950,25	2296733,17	Аналитический метод	0,10	—
125	354023,48	2296825,01	Аналитический метод	0,10	—
126	354020,72	2296849,44	Аналитический метод	0,10	—
127	354057,01	2296894,96	Аналитический метод	0,10	—
128	354091,53	2296898,85	Аналитический метод	0,10	—

ГРАФИЧЕСКОЕ ОПИСАНИЕ
местоположения границ публичного сервитута

**Газопровод межпоселковый д. Дятлово-3 - д. Саблино - д. Клин-Бельдин городской округ
Зарайск Московской области**

(наименование объекта, местоположение границ которого описано (далее - объект))

Раздел 2

Сведения о местоположении границ объекта

1	2	3	4	5	6
129	354256,50	2297105,77	Аналитический метод	0,10	—
130	354257,13	2297106,52	Аналитический метод	0,10	—
131	354376,42	2297248,83	Аналитический метод	0,10	—
132	354394,54	2297269,66	Аналитический метод	0,10	—
133	354437,45	2297322,35	Аналитический метод	0,10	—
134	354455,54	2297339,79	Аналитический метод	0,10	—
135	354472,66	2297359,48	Аналитический метод	0,10	—
136	354601,89	2297530,37	Аналитический метод	0,10	—
137	354629,52	2297566,91	Аналитический метод	0,10	—
138	354653,50	2297587,69	Аналитический метод	0,10	—
139	354665,95	2297598,49	Аналитический метод	0,10	—
140	354669,78	2297603,05	Аналитический метод	0,10	—
141	354702,89	2297632,54	Аналитический метод	0,10	—
142	354736,10	2297662,10	Аналитический метод	0,10	—
143	354744,12	2297666,27	Аналитический метод	0,10	—
144	354760,73	2297680,67	Аналитический метод	0,10	—
145	354920,27	2297712,83	Аналитический метод	0,10	—
146	354968,18	2297726,34	Аналитический метод	0,10	—
147	354989,60	2297730,95	Аналитический метод	0,10	—
148	355016,75	2297740,43	Аналитический метод	0,10	—
149	355046,36	2297750,76	Аналитический метод	0,10	—
150	355062,16	2297752,78	Аналитический метод	0,10	—

ГРАФИЧЕСКОЕ ОПИСАНИЕ
местоположения границ публичного сервитута

**Газопровод межпоселковый д. Дятлово-3 - д. Саблино - д. Клин-Бельдин городской округ
Зарайск Московской области**

(наименование объекта, местоположение границ которого описано (далее - объект))

Раздел 2

Сведения о местоположении границ объекта

1	2	3	4	5	6
151	355067,22	2297752,51	Аналитический метод	0,10	—
152	355071,41	2297752,28	Аналитический метод	0,10	—
153	355083,31	2297755,48	Аналитический метод	0,10	—
154	355163,07	2297765,67	Аналитический метод	0,10	—
155	355206,47	2297772,98	Аналитический метод	0,10	—
156	355273,80	2297788,34	Аналитический метод	0,10	—
157	355327,90	2297800,68	Аналитический метод	0,10	—
158	355448,47	2297835,28	Аналитический метод	0,10	—
159	355557,59	2297861,37	Аналитический метод	0,10	—
160	355767,86	2297928,24	Аналитический метод	0,10	—
161	355968,52	2297941,51	Аналитический метод	0,10	—
162	355986,74	2297944,18	Аналитический метод	0,10	—
163	356026,18	2297949,97	Аналитический метод	0,10	—
164	356031,07	2297956,54	Аналитический метод	0,10	—
165	356031,91	2297955,91	Аналитический метод	0,10	—
166	356068,89	2297928,40	Аналитический метод	0,10	—
167	356069,74	2297927,77	Аналитический метод	0,10	—
168	356065,26	2297921,76	Аналитический метод	0,10	—
169	356074,92	2297914,72	Аналитический метод	0,10	—
170	356083,00	2297915,94	Аналитический метод	0,10	—
171	356110,67	2297920,01	Аналитический метод	0,10	—
172	356109,46	2297928,26	Аналитический метод	0,10	—

ГРАФИЧЕСКОЕ ОПИСАНИЕ
местоположения границ публичного сервитута

**Газопровод межпоселковый д. Дятлово-3 - д. Саблино - д. Клин-Бельдин городской округ
Зарайск Московской области**

(наименование объекта, местоположение границ которого описано (далее - объект))

Раздел 2

Сведения о местоположении границ объекта

1	2	3	4	5	6
173	356132,57	2297924,03	Аналитический метод	0,10	—
174	356184,47	2297932,66	Аналитический метод	0,10	—
175	356183,45	2297938,57	Аналитический метод	0,10	—
176	356132,67	2297930,11	Аналитический метод	0,10	—
177	356108,54	2297934,51	Аналитический метод	0,10	—
178	356107,04	2297944,74	Аналитический метод	0,10	—
179	356080,29	2297940,81	Аналитический метод	0,10	—
180	356079,44	2297939,92	Аналитический метод	0,10	—
181	356080,39	2297933,50	Аналитический метод	0,10	—
182	356074,86	2297932,69	Аналитический метод	0,10	—
183	356073,91	2297933,39	Аналитический метод	0,10	—
184	356072,12	2297930,98	Аналитический метод	0,10	—
185	356071,49	2297931,45	Аналитический метод	0,10	—
186	356034,52	2297958,96	Аналитический метод	0,10	—
187	356033,46	2297959,75	Аналитический метод	0,10	—
188	356035,25	2297962,16	Аналитический метод	0,10	—
189	356030,98	2297965,33	Аналитический метод	0,10	—
190	356016,53	2297976,09	Аналитический метод	0,10	—
191	356005,78	2297961,64	Аналитический метод	0,10	—
192	355985,37	2297958,64	Аналитический метод	0,10	—
193	355966,98	2297955,94	Аналитический метод	0,10	—
194	355765,15	2297942,59	Аналитический метод	0,10	—

ГРАФИЧЕСКОЕ ОПИСАНИЕ
местоположения границ публичного сервитута

**Газопровод межпоселковый д. Дятлово-3 - д. Саблино - д. Клин-Бельдин городской округ
Зарайск Московской области**

(наименование объекта, местоположение границ которого описано (далее - объект))

Раздел 2

Сведения о местоположении границ объекта

1	2	3	4	5	6
195	355553,71	2297875,35	Аналитический метод	0,10	—
196	355444,78	2297849,31	Аналитический метод	0,10	—
197	355324,28	2297814,73	Аналитический метод	0,10	—
198	355203,65	2297787,21	Аналитический метод	0,10	—
199	355160,95	2297780,02	Аналитический метод	0,10	—
200	355080,50	2297769,74	Аналитический метод	0,10	—
201	355069,87	2297766,89	Аналитический метод	0,10	—
202	355061,62	2297767,33	Аналитический метод	0,10	—
203	355043,02	2297764,95	Аналитический метод	0,10	—
204	354985,67	2297744,94	Аналитический метод	0,10	—
205	354964,22	2297740,29	Аналитический метод	0,10	—
206	354916,86	2297726,93	Аналитический метод	0,10	—
207	354754,12	2297694,13	Аналитический метод	0,10	—
208	354735,91	2297678,35	Аналитический метод	0,10	—
209	354727,75	2297674,11	Аналитический метод	0,10	—
210	354695,95	2297645,79	Аналитический метод	0,10	—
211	354659,32	2297613,15	Аналитический метод	0,10	—
212	354655,57	2297608,69	Аналитический метод	0,10	—
213	354618,88	2297576,87	Аналитический метод	0,10	—
214	354461,40	2297368,62	Аналитический метод	0,10	—
215	354445,01	2297349,78	Аналитический метод	0,10	—
216	354426,78	2297332,20	Аналитический метод	0,10	—

ГРАФИЧЕСКОЕ ОПИСАНИЕ
местоположения границ публичного сервитута

**Газопровод межпоселковый д. Дятлово-3 - д. Саблино - д. Клин-Бельдин городской округ
Зарайск Московской области**

(наименование объекта, местоположение границ которого описано (далее - объект))

Раздел 2

Сведения о местоположении границ объекта

1	2	3	4	5	6
217	354383,45	2297279,00	Аналитический метод	0,10	—
218	354365,40	2297258,24	Аналитический метод	0,10	—
219	354245,27	2297114,94	Аналитический метод	0,10	—
220	354083,94	2296912,59	Аналитический метод	0,10	—
221	354049,42	2296908,69	Аналитический метод	0,10	—
222	354005,64	2296853,78	Аналитический метод	0,10	—
223	354008,40	2296829,35	Аналитический метод	0,10	—
224	353939,14	2296742,48	Аналитический метод	0,10	—
225	353808,15	2296593,86	Аналитический метод	0,10	—
226	353760,87	2296536,83	Аналитический метод	0,10	—
227	353671,69	2296420,98	Аналитический метод	0,10	—
228	353530,33	2296110,15	Аналитический метод	0,10	—
229	353427,97	2295932,48	Аналитический метод	0,10	—
230	353264,16	2295650,88	Аналитический метод	0,10	—
231	353209,10	2295523,37	Аналитический метод	0,10	—
232	353194,61	2295456,96	Аналитический метод	0,10	—
233	353195,26	2295447,19	Аналитический метод	0,10	—
234	353195,76	2295439,69	Аналитический метод	0,10	—
235	353196,09	2295434,71	Аналитический метод	0,10	—
236	353207,36	2295264,58	Аналитический метод	0,10	—
237	353214,29	2295059,99	Аналитический метод	0,10	—
238	353245,15	2294950,39	Аналитический метод	0,10	—

ГРАФИЧЕСКОЕ ОПИСАНИЕ
местоположения границ публичного сервитута

**Газопровод межпоселковый д. Дятлово-3 - д. Саблино - д. Клин-Бельдин городской округ
Зарайск Московской области**

(наименование объекта, местоположение границ которого описано (далее - объект))

Раздел 2

Сведения о местоположении границ объекта

1	2	3	4	5	6
239	353243,48	2294656,63	Аналитический метод	0,10	—
240	353261,99	2294456,71	Аналитический метод	0,10	—
241	353262,06	2294455,95	Аналитический метод	0,10	—
242	353317,35	2294410,03	Аналитический метод	0,10	—
243	353326,91	2294402,09	Аналитический метод	0,10	—
244	353356,48	2294281,88	Аналитический метод	0,10	—
245	353410,51	2294243,90	Аналитический метод	0,10	—
246	353363,47	2294178,17	Аналитический метод	0,10	—
247	353336,93	2294130,26	Аналитический метод	0,10	—
248	353307,70	2293891,31	Аналитический метод	0,10	—
249	353245,40	2293592,83	Аналитический метод	0,10	—
250	353206,90	2293450,95	Аналитический метод	0,10	—
251	353183,88	2293405,31	Аналитический метод	0,10	—
252	353107,18	2293253,23	Аналитический метод	0,10	—
253	353116,26	2293195,94	Аналитический метод	0,10	—
254	353075,00	2293189,43	Аналитический метод	0,10	—
255	353032,33	2293104,82	Аналитический метод	0,10	—
256	353029,81	2293011,28	Аналитический метод	0,10	—
257	353081,88	2292924,75	Аналитический метод	0,10	—
258	353145,06	2292819,76	Аналитический метод	0,10	—
259	353194,28	2292564,36	Аналитический метод	0,10	—
260	353196,55	2292344,93	Аналитический метод	0,10	—

ГРАФИЧЕСКОЕ ОПИСАНИЕ
местоположения границ публичного сервитута

**Газопровод межпоселковый д. Дятлово-3 - д. Саблино - д. Клин-Бельдин городской округ
Зарайск Московской области**

(наименование объекта, местоположение границ которого описано (далее - объект))

Раздел 2

Сведения о местоположении границ объекта

1	2	3	4	5	6
261	353201,61	2292344,98	Аналитический метод	0,10	—
262	353203,04	2292345,00	Аналитический метод	0,10	—
263	353203,10	2292340,54	Аналитический метод	0,10	—
264	353203,57	2292312,16	Аналитический метод	0,10	—
265	353204,66	2292246,60	Аналитический метод	0,10	—
266	353205,63	2292187,79	Аналитический метод	0,10	—
267	353204,49	2292076,40	Аналитический метод	0,10	—
268	353204,43	2292070,06	Аналитический метод	0,10	—
269	353197,93	2292070,12	Аналитический метод	0,10	—
270	353197,72	2292049,47	Аналитический метод	0,10	—
271	353186,90	2292049,58	Аналитический метод	0,10	—
272	353186,75	2292035,08	Аналитический метод	0,10	—
273	353212,07	2292034,82	Аналитический метод	0,10	—
274	353212,13	2292041,32	Аналитический метод	0,10	—
275	353220,08	2292041,24	Аналитический метод	0,10	—
276	353243,80	2292041,00	Аналитический метод	0,10	—
277	353247,60	2292040,96	Аналитический метод	0,10	—
278	353245,84	2291868,71	Аналитический метод	0,10	—
279	353238,94	2291740,01	Аналитический метод	0,10	—
280	353215,07	2291578,51	Аналитический метод	0,10	—
281	353160,10	2291401,66	Аналитический метод	0,10	—
282	352952,05	2290743,27	Аналитический метод	0,10	—

ГРАФИЧЕСКОЕ ОПИСАНИЕ
местоположения границ публичного сервитута

**Газопровод межпоселковый д. Дятлово-3 - д. Саблино - д. Клин-Бельдин городской округ
Зарайск Московской области**

(наименование объекта, местоположение границ которого описано (далее - объект))

Раздел 2

Сведения о местоположении границ объекта

1	2	3	4	5	6
283	352876,44	2290508,69	Аналитический метод	0,10	—
284	352697,72	2289950,78	Аналитический метод	0,10	—
285	352714,31	2289918,54	Аналитический метод	0,10	—
286	352722,85	2289901,96	Аналитический метод	0,10	—
287	352700,75	2289832,97	Аналитический метод	0,10	—
288	352652,18	2289807,97	Аналитический метод	0,10	—
289	352645,55	2289787,28	Аналитический метод	0,10	—
290	352493,48	2289312,54	Аналитический метод	0,10	—
291	352473,46	2289251,40	Аналитический метод	0,10	—
292	352475,36	2289250,78	Аналитический метод	0,10	—
293	352463,06	2289213,20	Аналитический метод	0,10	—
294	352471,86	2289210,32	Аналитический метод	0,10	—
295	352469,86	2289204,13	Аналитический метод	0,10	—
296	352532,00	2289183,79	Аналитический метод	0,10	—
297	352735,53	2288858,57	Аналитический метод	0,10	—
298	352749,96	2288835,52	Аналитический метод	0,10	—
299	352755,47	2288838,97	Аналитический метод	0,10	—
300	352793,91	2288777,54	Аналитический метод	0,10	—
301	352788,40	2288774,09	Аналитический метод	0,10	—
302	352811,34	2288737,43	Аналитический метод	0,10	—
303	352840,16	2288691,38	Аналитический метод	0,10	—
304	352844,52	2288677,16	Аналитический метод	0,10	—

ГРАФИЧЕСКОЕ ОПИСАНИЕ
местоположения границ публичного сервитута

**Газопровод межпоселковый д. Дятлово-3 - д. Саблино - д. Клин-Бельдин городской округ
Зарайск Московской области**

(наименование объекта, местоположение границ которого описано (далее - объект))

Раздел 2

Сведения о местоположении границ объекта

1	2	3	4	5	6
305	352883,11	2288551,26	Аналитический метод	0,10	—
306	352887,43	2288537,15	Аналитический метод	0,10	—
307	352908,42	2288468,68	Аналитический метод	0,10	—
308	352890,15	2288434,26	Аналитический метод	0,10	—
309	352881,27	2288417,53	Аналитический метод	0,10	—
310	352888,70	2288401,63	Аналитический метод	0,10	—
311	352889,85	2288399,04	Аналитический метод	0,10	—
312	352891,68	2288396,29	Аналитический метод	0,10	—
313	352893,02	2288394,66	Аналитический метод	0,10	—
314	352895,05	2288392,37	Аналитический метод	0,10	—
315	352896,59	2288390,68	Аналитический метод	0,10	—
316	352898,66	2288388,43	Аналитический метод	0,10	—
317	352901,29	2288385,18	Аналитический метод	0,10	—
318	352902,38	2288383,79	Аналитический метод	0,10	—
319	352913,19	2288366,52	Аналитический метод	0,10	—
320	352964,44	2288284,63	Аналитический метод	0,10	—
321	352833,73	2288038,39	Аналитический метод	0,10	—
322	352825,02	2288021,99	Аналитический метод	0,10	—
323	352798,21	2287971,48	Аналитический метод	0,10	—
324	352795,63	2287901,10	Аналитический метод	0,10	—
325	352801,77	2287779,90	Аналитический метод	0,10	—
326	352794,47	2287779,53	Аналитический метод	0,10	—

СХЕМА РАСПОЛОЖЕНИЯ ГРАНИЦ ПУБЛИЧНОГО СЕРВИТУТА
Газопровод межпоселковый д. Дятлово-3 - д. Саблино - д. Клин-Бельдин
городской округ Зарайск Московской области

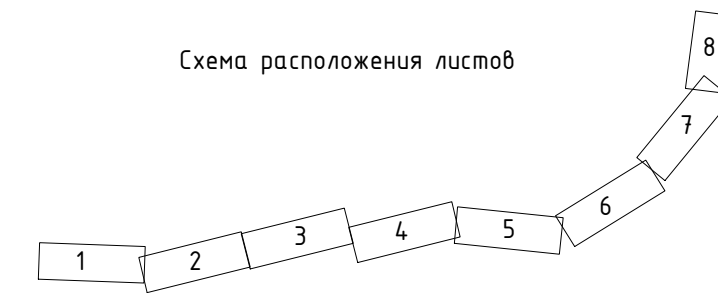
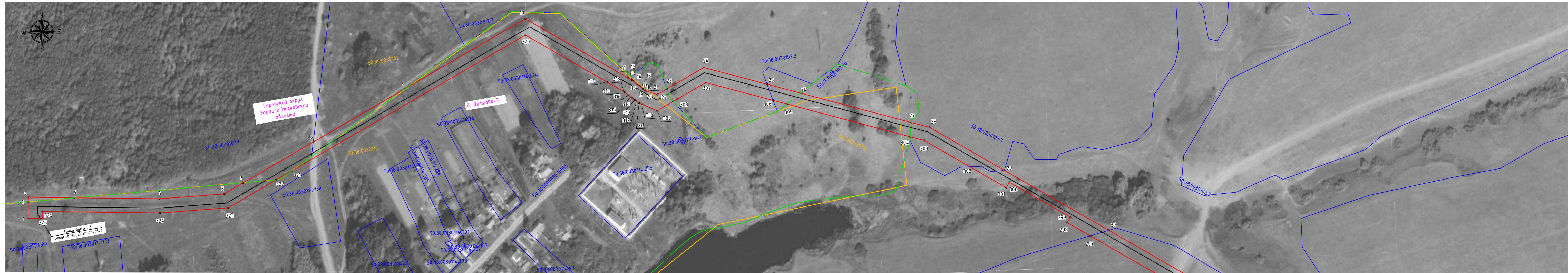

Подпись: *В. Зависин* Дата "07" августа 2023 г.
Место для отписки (подпись лица, составившего описание местоположения объекта)

Взам. инв. №
Подп. и дата
Инв. № подл.

- Используемые условные знаки и обозначения:
- проектные границы публичного сервитута
 - 10 - характерные точки публичного сервитута
 - границы земельных участков по данным ЕГРН
 - границы кадастровых кварталов по данным ЕГРН
 - проектное местоположение инженерного сооружения
 - 50:38:0030114 - номера кадастровых кварталов по данным ЕГРН
 - 50:38:0030114.138 - кадастровые номера земельных участков по данным ЕГРН
 - установленные границы административно-территориальных образований (границы населенных пунктов)

СХЕМА РАСПОЛОЖЕНИЯ ГРАНИЦ ПУБЛИЧНОГО СЕРВИТУТА
 Газопровод межпоселковый д. Дятлово-3 - д. Саблино - д. Клин-Бельдин
 городской округ Зарайск Московской области



М 1:2000

Лист 2

Используемые условные знаки и обозначения:

- проектные границы публичного сервитута
- 10 - характерные точки публичного сервитута
- границы земельных участков по данным ЕГРН
- границы кадастровых кварталов по данным ЕГРН
- проектное местоположение инженерного сооружения
- 50:38:0030114 - номера кадастровых кварталов по данным ЕГРН
- 50:38:0030114:138 - кадастровые номера земельных участков по данным ЕГРН
- установленные границы административно-территориальных образований (границы населенных пунктов)

Схема расположения листов

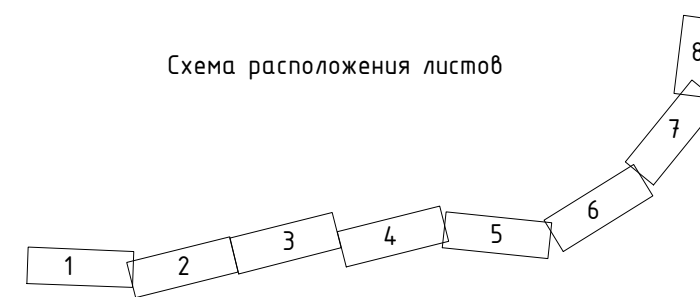

Подпись: *В. Зайцев* Дата "07" августа 2023 г.
 Место для отбора печати лица, составившего описание местоположения объекта

СХЕМА РАСПОЛОЖЕНИЯ ГРАНИЦ ПУБЛИЧНОГО СЕРВИТУТА
Газопровод межпоселковый д. Дятлово-3 - д. Саблино - д. Клин-Бельдин
городской округ Зарайск Московской области

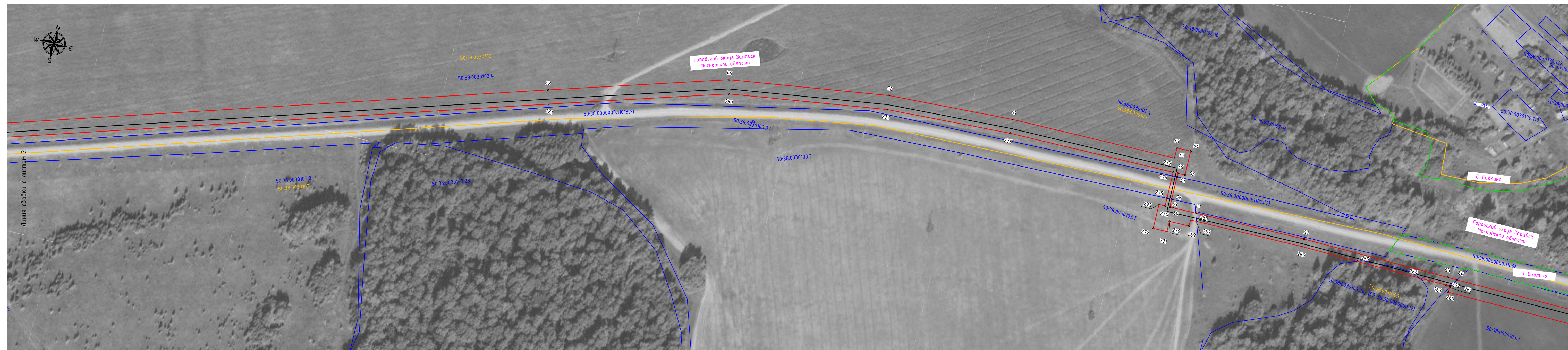

М 1:2000

Лист 3

Используемые условные знаки и обозначения:

- проектные границы публичного сервитута
- 10 - характерные точки публичного сервитута
- границы земельных участков по данным ЕГРН
- границы кадастровых кварталов по данным ЕГРН
- проектное местоположение инженерного сооружения
- 50:38:0030114 - номера кадастровых кварталов по данным ЕГРН
- 50:38:0030114:138 - кадастровые номера земельных участков по данным ЕГРН
- установленные границы административно-территориальных образований (границы населенных пунктов)

Схема расположения листов

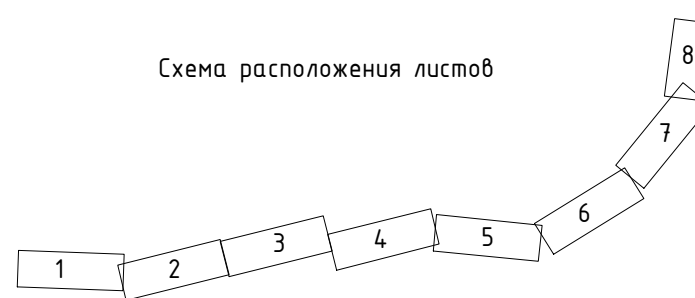

Подпись: *А. Зайцев* Дата "07" августа 2023 г.

Место для печати и подписи лица, составившего описание местоположения объекта

СХЕМА РАСПОЛОЖЕНИЯ ГРАНИЦ ПУБЛИЧНОГО СЕРВИТУТА
 Газопровод межпоселковый д. Дятлово-3 - д. Саблино - д. Клин-Бельдин
 городской округ Зарайск Московской области

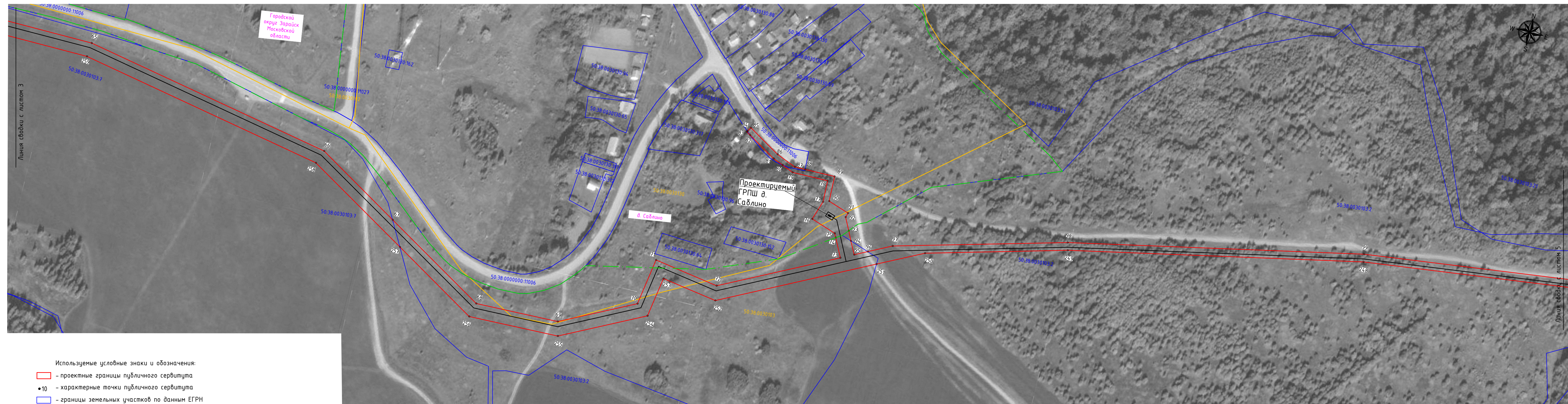

Линия съёмки с листом 3

Линия съёмки с листом 5

М 1:2000

Схема расположения листов

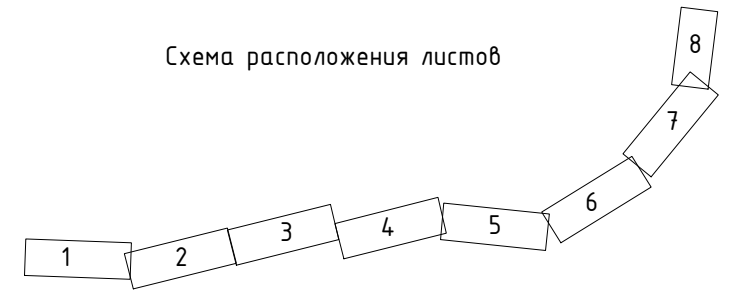

Лист 4

- Используемые условные знаки и обозначения:
- проектные границы публичного сервитута
 - 10 - характерные точки публичного сервитута
 - границы земельных участков по данным ЕГРН
 - границы кадастровых кварталов по данным ЕГРН
 - проектное местоположение инженерного сооружения
 - 50:38:0030114 - номера кадастровых кварталов по данным ЕГРН
 - 50:38:0030114-138 - кадастровые номера земельных участков по данным ЕГРН
 - установленные границы административно-территориальных образований (границы населенных пунктов)



Подпись: *[Signature]* Дата "07" августа 2023 г.
 Место для подписи и даты лица, составившего описание местоположения (ст. 161.1 ГК РФ)

СХЕМА РАСПОЛОЖЕНИЯ ГРАНИЦ ПУБЛИЧНОГО СЕРВИТУТА
 Газопровод межпоселковый д. Дятлово-3 - д. Садлино - д. Клин-Бельдин
 городской округ Зарайск Московской области

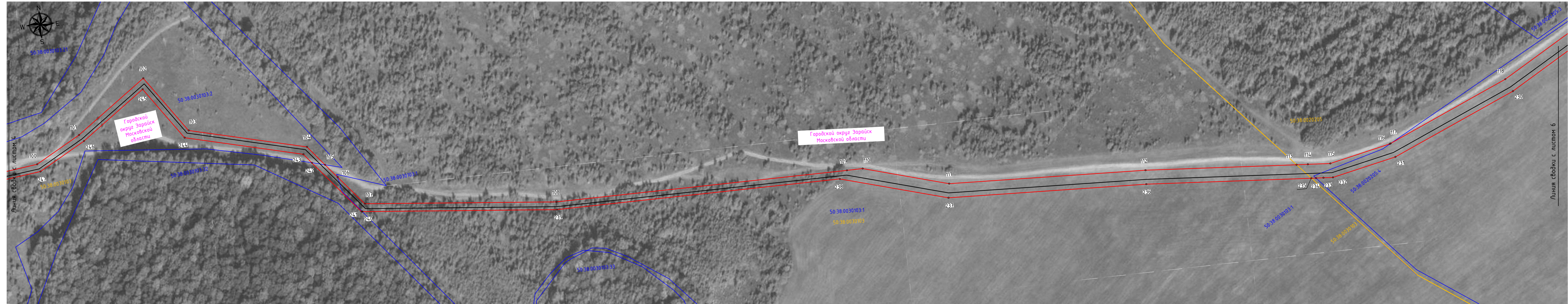

М 1:2000

Лист 5

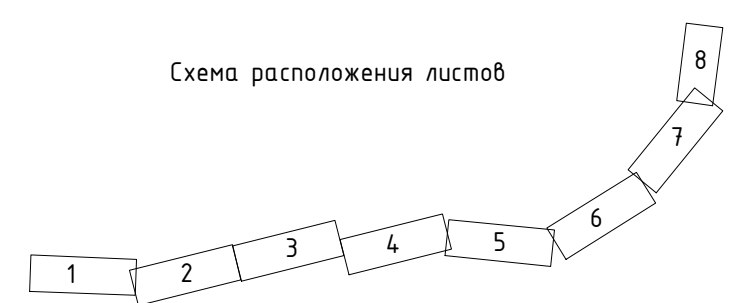

Подпись: *[Signature]* Дата "07" августа 2023 г.

Место для печати печати лица, составившего описание местоположения объекта

Взам. инв. N
 Подп. и дата
 Инв. N подл.

- Используемые условные знаки и обозначения:
- проектные границы публично сервитута
 - 10 - характерные точки публично сервитута
 - границы земельных участков по данным ЕГРН
 - границы кадастровых кварталов по данным ЕГРН
 - проектное местоположение инженерного сооружения
 - 50:38:0030114 - номера кадастровых кварталов по данным ЕГРН
 - 50:38:0030114:138 - кадастровые номера земельных участков по данным ЕГРН
 - установленные границы административно-территориальных образований (границы населенных пунктов)

СХЕМА РАСПОЛОЖЕНИЯ ГРАНИЦ ПУБЛИЧНОГО СЕРВИТУТА
 Газопровод межпоселковый д. Дятлово-3 - д. Саблино - д. Клин-Бельдин
 городской округ Зарайск Московской области

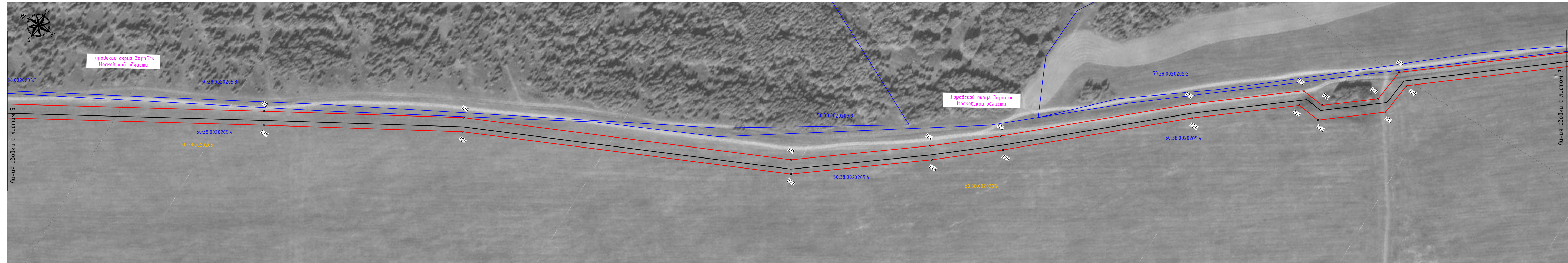

М 1:2000

Лист 6

Используемые условные знаки и обозначения:

- проектные границы публичного сервитута
- 10 - характерные точки публичного сервитута
- границы земельных участков по данным ЕГРН
- границы кадастровых кварталов по данным ЕГРН
- проектное местоположение инженерного сооружения
- 50:38:0030114 - номера кадастровых кварталов по данным ЕГРН
- 50:38:0030114-138 - кадастровые номера земельных участков по данным ЕГРН
- установленные границы административно-территориальных образований (границы населенных пунктов)

Схема расположения листов

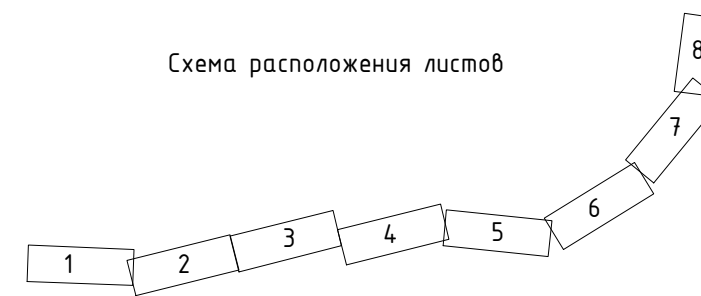

Подпись: *[Signature]* Дата "07" августа 2023 г.
 Место для подписи и даты, составившего описание местоположения объекта

СХЕМА РАСПОЛОЖЕНИЯ ГРАНИЦ ПУБЛИЧНОГО СЕРВИТУТА
Газопровод межпоселковый д. Дятлово-3 - д. Саблино - д. Клин-Бельдин
городской округ Зарайск Московской области

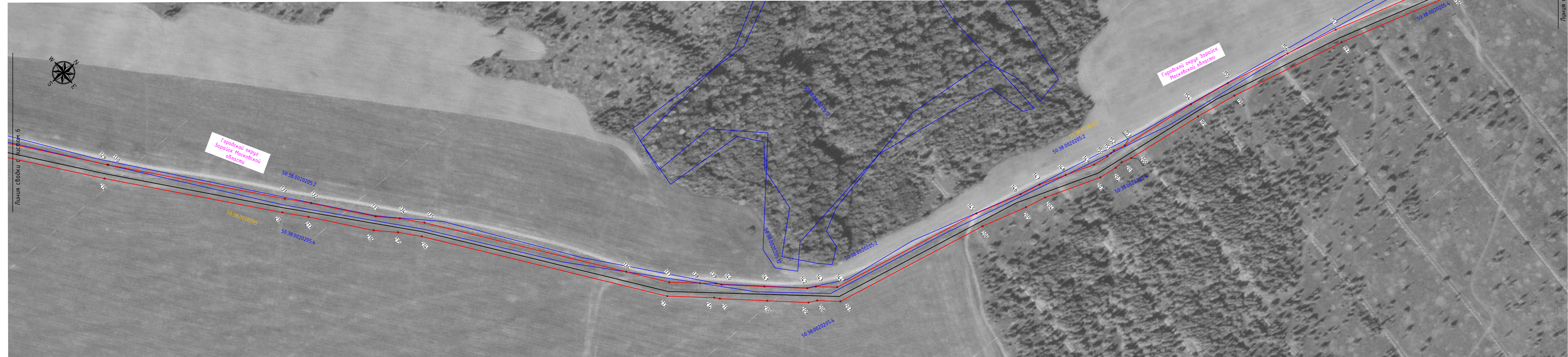

М 1:2000

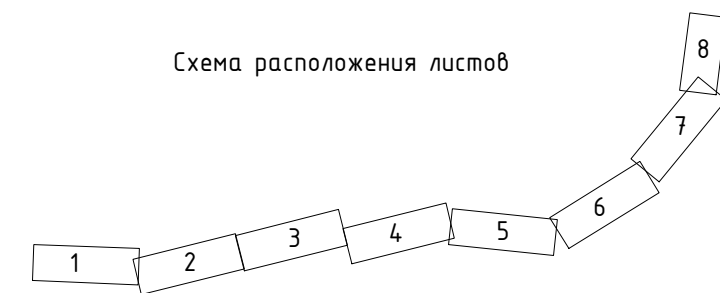

- Используемые условные знаки и обозначения:
- проектные границы публичного сервитута
 - 10 - характерные точки публичного сервитута
 - границы земельных участков по данным ЕГРН
 - границы кадастровых кварталов по данным ЕГРН
 - проектное местоположение инженерного сооружения
 - 50:38:0030114 - номера кадастровых кварталов по данным ЕГРН
 - 50:38:0030114:138 - кадастровые номера земельных участков по данным ЕГРН
 - установленные границы административно-территориальных образований (границы населенных пунктов)



Подпись: *[Signature]* Дата "07" августа 2023 г.
Место для подписи и даты, соответствующего описанию местоположения объекта

СХЕМА РАСПОЛОЖЕНИЯ ГРАНИЦ ПУБЛИЧНОГО СЕРВИТУТА
Газопровод межпоселковый д. Дятлово-3 - д. Садлино - д. Клин-Бельдин
городской округ Зарайск Московской области

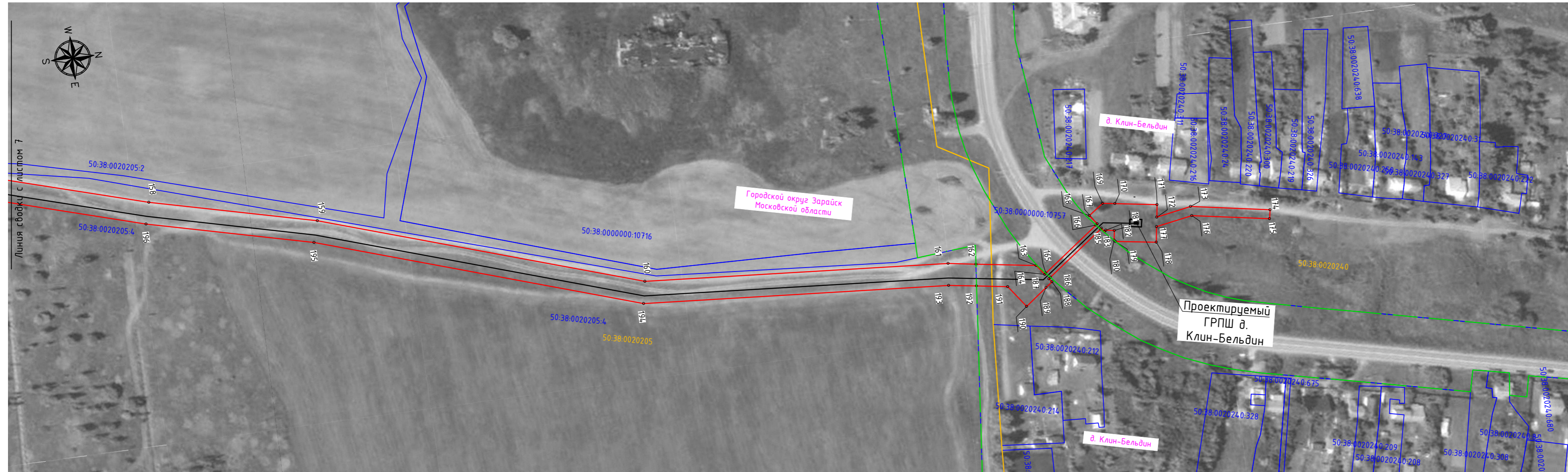

М 1:2000

Лист 8

Используемые условные знаки и обозначения:

- проектные границы публичного сервитута
- 10 - характерные точки публичного сервитута
- границы земельных участков по данным ЕГРН
- границы кадастровых кварталов по данным ЕГРН
- проектное местоположение инженерного сооружения
- 50:38:0030114 - номера кадастровых кварталов по данным ЕГРН
- 50:38:0030114:138 - кадастровые номера земельных участков по данным ЕГРН
- установленные границы административно-территориальных образований (границы населенных пунктов)

Схема расположения листов

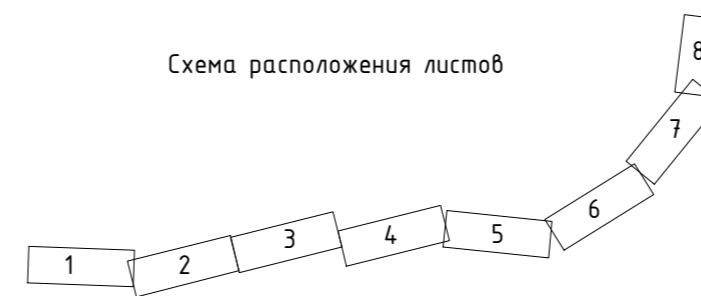

Подпись *З. Зарайск* Дата "07" августа 2023 г.

Место для печати имени лица, составившего описание местоположения объекта